

Raport lunar Noiembrie 2022 SAJ-Hunedoara

A Personal participant la sedinta **Comitet Director**

B Numarul de interventii respectiv solicitari **NOIEMBRIE 2022 4511**

C) Numarul de solicitari comparativ cu luna precedenta

	nr fise comparativ
OCTOMBRIE	4714
NOIEMBRIE	4511

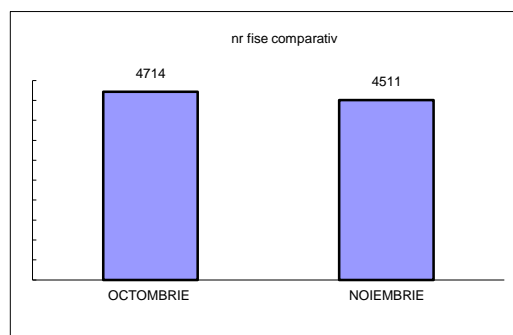

D) Numarul interventiilor pe subunitati respectiv solicitari pe substatii

	Nr sol	
Deva	1111	24.63%
Hunedoara	826	18.31%
Brad	375	8.31%
Calan	192	4.26%
Orastie	343	7.60%
Ilia	135	2.99%
Hateg	269	5.96%
Baru Mare	47	1.04%
Petrosani	659	14.61%
Vulcan	180	3.99%
Lupeni	374	8.29%
Nr total Interventii	4511	

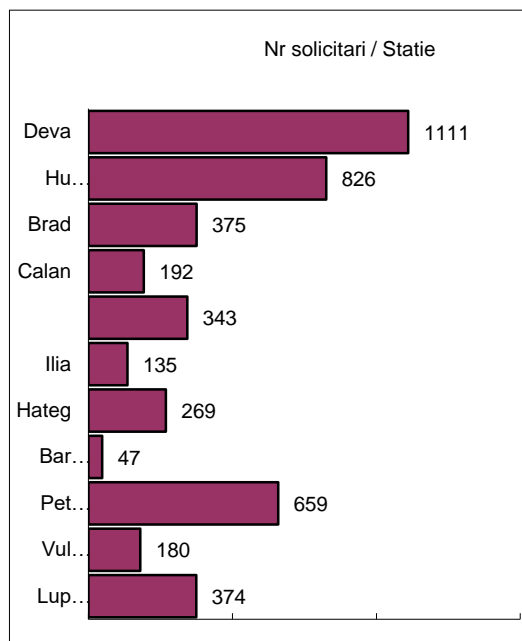

E) Numarul de kilometri parcursi de SAJ-Hunedoara

195824 kilometrii

F) Graficul interventiilor pe solicitari pe tipuri de afectiuni

Medical - transferuri	1052
Boala nediagnosticata	595
Dureri abdominale sau de spate	435
Externari	441
Dureri toracice	235
Cefalee	245
Dispnee (dificultati de respiratie)	217
Inconstient (>8 ani)	161
Psihiatrie/suicid	122
Medical - consulturi interspitale	134
Copil bolnav	103
Caderi si alte accidente	55
Sangerarea	76
Bilet trimitere	75
AVC (apoplexie)	76
SINGE SI DERIVATE, TESUTURI, O...	64
Temperatura	38
Solicitari la dispozitie	42
Diabet zaharat	34
Accident rutier	23
Stare ebrietate /Intoxicatie	34
Obstetrica - ginecologie	33
Revizii/Reparatii	70
Violenta; agresiune	28
Convulsii	30
Medical - retur consult interspitale	30
MEDICAL - COVID	15
Intoxicatii, copii	7
Sincopa	13
Alergii	13
Medical - externari	18
Transferuri	14
Externare pacient COVID pozitiv	4
Leziuni craniene, faciale, gat	7
Tr spital recuperare	2
MEDICAL - Transportul bolnavilor cu l	2
Ochiul	3
Medical - solicitari LA DISPOZITIE	5
Solicitari spitale(analize+tr.personal)	4
MEDICAL- Suspect COVID	5
Muscaturi animale/Intepaturi insecte	4
Recoltari covid	3
Arsuri termice/electrice	2
Consulturi interspitale	3
Solicitari cu plata	3
Urechea	0
Medical - dialize	2

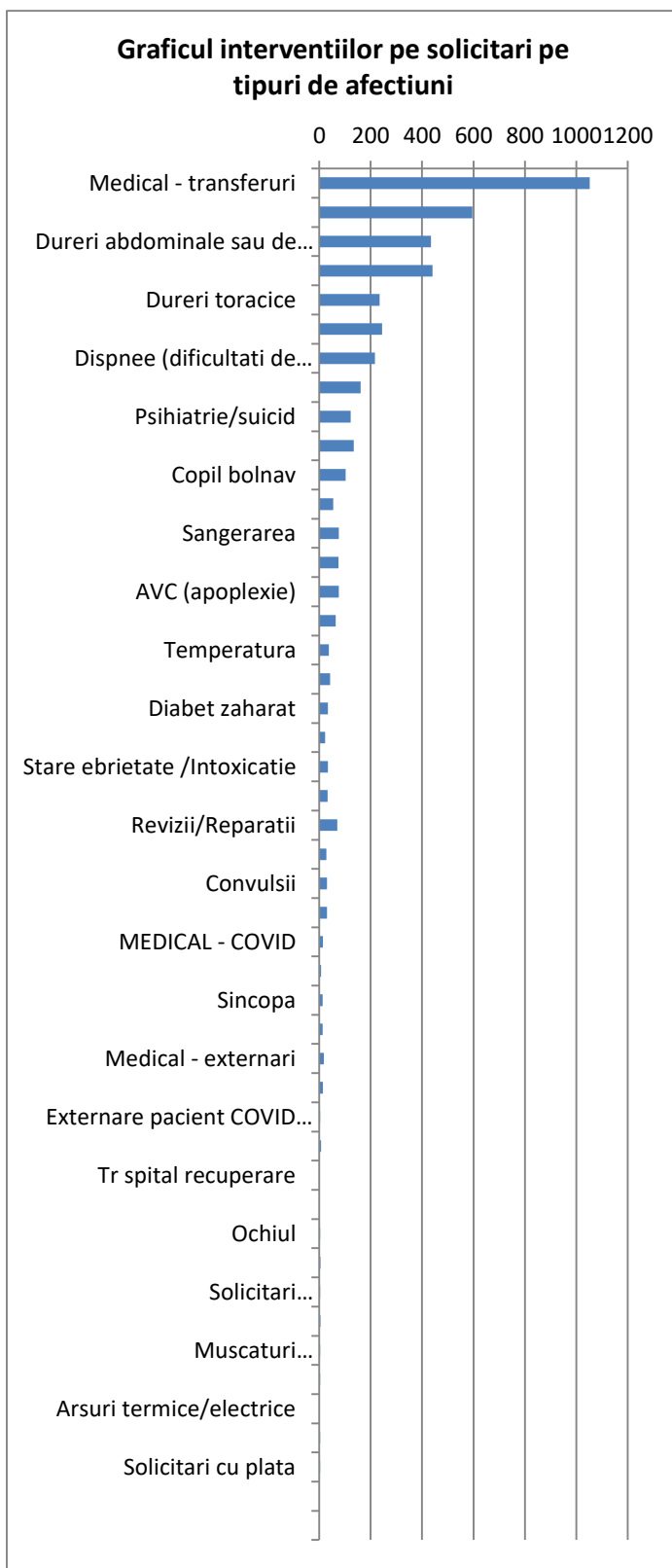

- G) Timpul mediu de raspuns (urban si rural)
- | | |
|-------|--------|
| URBAN | 19 min |
| RURAL | 35 min |
- H) Timpul mediu de interventie 77 min
- I) Numar de persoane asistate ,din care numar de copii asistati
- | | |
|----------|------|
| Asistati | 3998 |
| Copii | 284 |
- J) Numar de accidente rutiere
- K) Numar de stopuri cardio-respiratorii(SCR),
din care numar de stopuri cardio-respiratorii(SCR) resuscitati in prespital
- | | |
|------------|----|
| stop | 33 |
| resuscitat | 4 |
- L) Probleme priviind asistenta medicala de urgenta
Deficit de personal
- | | |
|--------------------|----|
| medici | 7 |
| asistenti medicali | 6 |
| ambulantieri | 10 |
- N) 2 misiuni de control intern efectuate: din care compartimentul tehnic 1 si medical 1
Nu s-au identificat probleme majore de functionare
- P) Situatia parcului auto a SAJ-Hunedoara este mult imbunatatita prin primirea autosanitarelor noi, dar 48.65% din ambulante au un rulaj de peste 400000 kilometri, 40.54 % au peste 500000 kilometri,iar 23(31.08%) ambulante au un rulaj de peste 600000 kilometri, ceea ce genereaza in continuare cheltuieli mari cu intretinerea si reparatiile acestora. Ambulantele cu numar mare de km vor fi scoase din circulatie pe masura primirii ambulantelor noi.
- Q) Aspecte negative propuneri de remediere
Nu exista spatii corespunzatoare pentru spalare si dezinfectie aparatura si echipamente medicale in filiala Vulcan
Nu exista spatii corespunzatoare pentru depozitarea deseurilor medicale si lenjeriei contaminate la filiala Vulcan
In acest sens avem semnat protocol cu Spitalul Vulcan pentru spalare dezinfectie apartura si depozitarea corespunzatoare a deseurilor medicale

Continua masurile de monitorizare si control

Director Tehnic
Ing.Claudiu Stoicescu

MANAGER
Dr.Valeria Filimon

Statistica,